

## Optavias Head Office

Tankinhalts-Management für Tankstellen-Netze zusammengeführt in einer zentralen Datenbank.

Optavias Head Office führt die Tankinhalts-Daten der einzelnen Tankstellen zusammen und speichert sie in einer zentralen Datenbank. Dazu ruft Optavias Head Office die Daten von den lokalen Stationen in einstellbaren Zeitabständen ab. Für jede Station können unterschiedliche Kommunikationswege genutzt werden (Modem, DSL-Router oder GPRS Mobilfunk).

### Übersicht

Auf der lokalen Station können folgende Controller Varianten von Optavias Head Office abgefragt werden:

- 5000.65 10 10 00 Mineo Controller Touch
- 5000.65 20 00 00 Maxam Controller
- 5000.68 00 00 00 Optavias Basis
- HLS 6010 Sonden direkt (ohne Controller, über Modem oder COM Server, nur Füllstände)



Für jede lokale Station ist eine **Optavias Lizenz Remote Verbindung** 5000.68 05 1x 00 (gestaffelt) für die Anbindung an Optavias Head Office erforderlich. Bei entsprechender Lizenzanzahl können bis zu Hundert Stationen angelegt und abgerufen werden (mehr Stationen auf Anfrage).

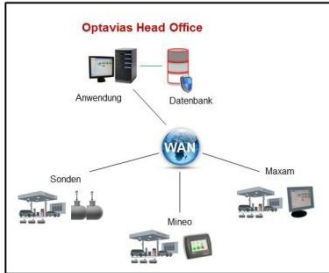

## Optavias Head Office

Tankinhalts-Management für Tankstellen-Netze zusammengeführt in einer zentralen Datenbank.

Optavias Head Office wird auf einem PC/Server mit Windows Betriebssystem in der Zentrale des Tankstellen-Netzes installiert. Mit der Installation wird auch die SQL Datenbank auf diesem PC angelegt, in der alle Daten zentral gesammelt werden. An diesem PC können alle Stationen benutzerfreundlich und übersichtlich dargestellt werden. Alarme werden optisch und akustisch angezeigt.

Auch andere PCs im gleichen Netzwerk können über den auf dem jeweiligen PC installierten Optavias Head Office Client 5000.68 05 20 00 (lizenzabhängig) auf die gleiche Datenbank zugreifen. Somit ist der Zugriff von verschiedenen Arbeitsplätzen gleichzeitig möglich.

Für den Administrator User kann Optavias Head Office bei Warnungen und Alarmen automatisch E- Mails versenden (z.B. bei Unterschreiten des Bestell-Limits). Weitere User können über zusätzliche Optavias Head Office E-Mail User 5000.68 05 3x 00 (gestaffelt) jederzeit ergänzt werden. Jedem User lassen sich eine oder mehrere Stationen zuordnen, für die er E-Mails bei Auftreten zugeordneter Ereignisse erhält.

Optavias Head Office ist auch die Basis für das optionale Webportal PetroLine ATG 5000.68 10 00 00, das die Daten aus der Optavias Head Office Datenbank für den Abruf über das Internet bereitstellt. Jedem Optavias PetroLine ATG User 5000.68 10 1x 00 (gestaffelt) lassen sich eine oder mehrere Stationen zuordnen, die er in seinem Browser sehen kann und für die er E-Mails bei Auftreten zugeordneter Ereignisse erhält. Damit hat man freien Zugriff auf die Tankdaten von überall zu jeder Zeit. Details über PetroLine ATG finden Sie im dazugehörigen Datenblatt **DB\_PetroLine\_ATG\_DE**.

### Funktionen

Auf dem Head Office PC hat man Zugriff auf die Daten aller Stationen. Einschränkungen auf bestimmte Stationen für die E-Mail User (optional) und für die PetroLine ATG User (optional) lassen sich über die Benutzerverwaltung einrichten.



Im linken Teil des Bildschirms sind alle Stationen aufgelistet. Stationen mit anstehendem Alarm oder Warnung werden rot dargestellt. Nach Anklicken einer Station werden im Hauptfenster alle Tanks dieser Station **benutzerfreundlich visualisiert**. Tanks mit Warnung oder Alarm werden unterschiedlich farbig hinterlegt. Es stehen die gleichen Funktionen zur Verfügung wie bei Optavias Basis:

- Bestände und Alarme
- Belieferungen
- Historische Daten (Grafik mit Verlauf)
- Status Auto-Kalibr., Fehlmengen-Kontrolle etc

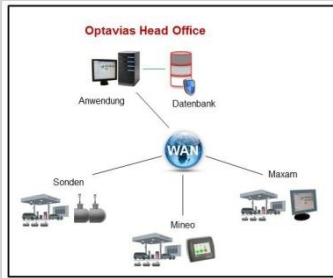

## Optavias Head Office

Tankinhalts-Management für Tankstellen-Netze zusammengeführt in einer zentralen Datenbank.

Alle anstehenden Warnungen und Alarme werden im Alarmfenster aufgelistet, das sich bei neuen Alarmen automatisch öffnet. Durch Anklicken eines Alarms wird automatisch in die Stationsansicht der betreffenden Station gewechselt. Die Alarm-Liste kann gedruckt oder exportiert werden.

Mit dem Filter in der Head Office Funktion werden Stationen und Zeiträume ausgewählt, um Lieferungen oder den Status lokal ausgeführter Funktionen zu sehen (Auto-Kalibrierung, Fehlmengen-Kontrolle). Bei Überschreiten von konfigurierten Limits wird ein Alarm ausgelöst. Bei erweiterten Funktionen (Autom. Schlauchzuordnung, Auto-Kalibrierung, Fehlmengen etc.) wird die Bereitstellung von Verkaufsdaten durch das Hostsystem vorausgesetzt.

Im Report Modul können verschiedene Bericht-Typen ausgewählt werden. Den ausgewählten Typ kann man für eine einzelne Station oder eine Auswahl von Stationen anwenden. Mit Filtern lassen sich bequem die Stationen und der Zeitraum auswählen (z.B. Inventurbestand zu einem Stichtag für alle Stationen).

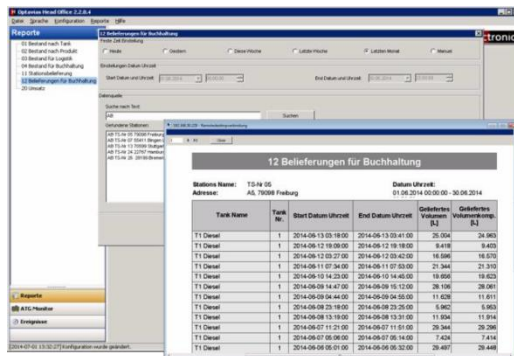

Berichte stehen bereit für:

- Bestände nach Tank oder Produkt
- Belieferungen
- Tankumsätze
- Fehlmengen

Berichte können zur weiteren Auswertung exportiert werden (z.B. pdf, csv).

Optional sind individuelle Berichte möglich.

## E-Mail Benachrichtigung

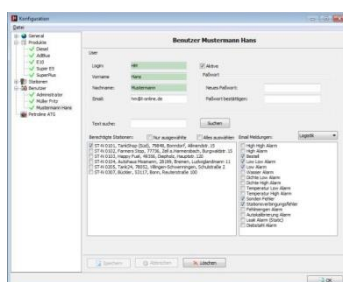

Für den Administrator oder optionale weitere E-Mail User können automatisch E-Mails versandt werden bei Auftreten von Ereignissen.

Jedem User können eine oder mehrere Stationen zugewiesen werden, für die er Benachrichtigungen erhält. Man kann für jeden User bestimmen, bei welchen Ereignissen er benachrichtigt wird. Zum Beispiel erhält ein

Disponent für alle Stationen seines Gebiets die Bestell- Limit und Low- Warnungen, während der Tankstellenleiter vor Ort alle Alarme, aber nur für seine eigene Station bekommt.



## Optavias Head Office

Tankinhalts-Management für Tankstellen-Netze zusammengeführt in einer zentralen Datenbank.

### Ihr Vorteil

- Alle Tankinhaltsdaten automatisch zusammengeführt in einer zentralen Datenbank
- Übersicht über das ganze Tankstellen-Netz / Visualisierung für jede Station
- Basis für den Abruf der Daten über Web Portal PetroLine ATG (optional)
- E-Mail Benachrichtigungen bei Störungen, Kraftstofflieferanten können per E-Mail benachrichtigt werden bei Unterschreiten des Bestell-Limits für ihre zugeordneten Stationen
- Höhere Sicherheit und bessere Kontrolle
- Zeit und Kosten Ersparnis
- Der PetroLine ATG Web Service kann auch als Dienstleistung angeboten werden.

### Technische Voraussetzungen

Betriebssystem	Windows 7 (32 oder 64 Bit) Windows 8, Server 2008, Server 2008 R2 Server 2012
Installation	Anmeldung als Administrator erforderlich
Hardware	Intel Core-i3 Prozessor min. 2x 2,6GHz 30 GB freie Festplattenkapazität 2GB RAM (4 GB empfohlen) DVD Laufwerk
Connectivity	Internet ( DSL- oder GPRS Router) oder Modem



Hectronic GmbH  
Allmendstrasse 15  
79848 Bonndorf, Deutschland  
Tel.: +49 (0) 77 03 - 93 88 0  
Fax: +49 (0) 77 03 - 93 88 60  
mail@hectronic.com

[www.hectronic.com](http://www.hectronic.com)

### SERVICE HOTLINE

Hotline Bereich  
+49 (0) 77 03 / 93 88 - 994

Optavias Head Office Varianten	Artikel Nr.
<b>Optavias Head Office</b>	5000.68 05 00 00
Optavias Lizenz Remote Verb. (1-9)	5000.68 05 10 00
Optavias Lizenz Remote Verb. (10-49)	5000.68 05 11 00
Optavias Lizenz Remote Verb. (ab 50)	5000.68 05 12 00
<b>Clients</b>	
Optavias Head Office Lizenz Client	5000.68 05 20 00
<b>E-Mail Benachrichtigung</b>	
Optavias Head Office Email User (1-9)	5000.68 05 31 00
Optavias Head Office Email User (10-49)	5000.68 05 32 00
Optavias Head Office Email User (ab 50)	5000.68 05 33 00
<b>Demo Version</b>	
Optavias Head Office Demo Version	5000.68 05 00 01