

## Optavias Head Office

La gestion du contenu des cuves pour les réseaux de station-service rassemblée dans une base de données centrale.

Optavias Head Office rassemble les données du contenu des différentes cuves et les enregistre dans une base de données centrale. Pour cela, Optavias Head Office interroge les données des stations à intervalle défini. Pour chaque station, il est possible d'utiliser différents moyens de communication (modem, routeur DSL ou réseau mobile GPRS).

### Vue d'ensemble

Sur la station, l'un des éléments suivants est nécessaire pour le fonctionnement de Optavias Head Office :

- 5000.65 10 10 00 Contrôleur Mineo Touch
- 5000.65 20 00 00 Contrôleur Maxam
- 5000.68 00 00 00 Optavias Basis
- Jauges HLS 6010 en direct (sans contrôleur, via modem ou serveur COM, volumes uniquement).

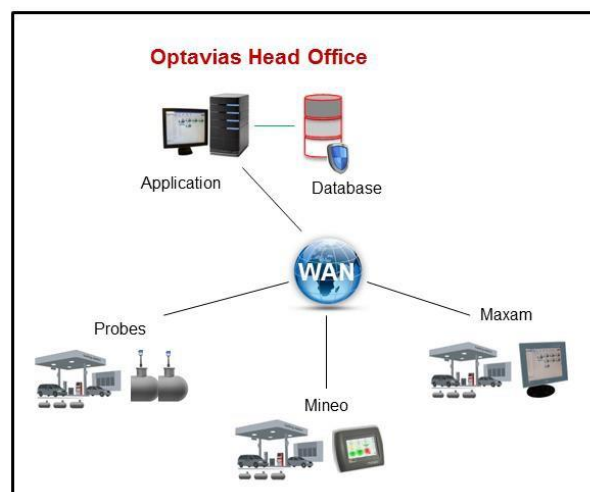

Pour chaque station, une **licence Optavias de connexion à distance** 5000.68 05 1x 00 (évolutif) est requise pour la connexion à Optavias Head Office. Avec le nombre de licences correspondant, il est possible d'interroger jusqu'à cent stations (plus de stations-nous consulter).

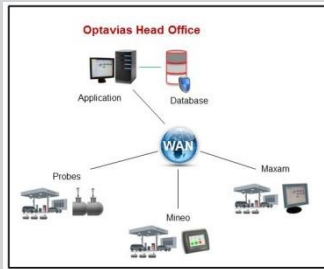

## Optavias Head Office

La gestion du contenu des cuves pour les réseaux de station-service rassemblée dans une base de données centrale.

Optavias Head Office est installé sur un PC/serveur avec un système d'exploitation Windows au siège du réseau de stations-service. Lors de l'installation, la base de données SQL est également enregistrée sur ce PC, sur lequel toutes les données sont rassemblées. Sur ce PC, toutes les stations peuvent être affichées de façon conviviale et claire. Les alarmes sont indiquées par un signal visuel et par un signal sonore.

Les autres PC sur le même réseau peuvent accéder à la même base de données via le **client Optavias Head Office 5000.68 05 20 00** (avec licence) installé sur le PC correspondant. Il est ainsi possible d'accéder au système de façon simultanée à partir de différents postes de travail.

Optavias Head Office peut envoyer des e-mails automatiques à l'administrateur en cas d'alerte et d'alarme (par ex. si la limite de commande n'est pas atteinte). D'autres utilisateurs peuvent être ajoutés via des **e-mails utilisateurs Optavias Head Office 5000.68 05 3x 00** (évolutif) à tout moment. Chaque utilisateur peut être associé à une ou plusieurs stations et reçoit un e-mail si un évènement survient.

Optavias Head Office sert également de base pour le portail Web (en option) **PetroLine ATG 5000.68 10 00 00**, qui prépare les données à partir de la base de données Optavias Head Office pour en permettre la consultation sur Internet. Chaque utilisateur Optavias **PetroLine ATG 5000.68 10 1x 00** (évolutif) peut être associé à une ou plusieurs stations qu'il peut afficher dans son navigateur et pour lesquels elle peut recevoir des e-mails si un évènement survient. Cela permet d'avoir librement accès aux données de la cuve depuis tout lieu et à tout moment. Vous trouverez plus de détails sur PetroLine ATG dans la fiche de données correspondante DB\_PetroLine\_ATG\_FR.

### Fonctions

Le PC Head Office permet d'accéder aux données de toutes les stations. L'onglet de gestion des utilisateurs permet de définir des restrictions sur certaines stations pour les utilisateurs e-mails (option) et les utilisateurs PetroLine ATG (option).

Toutes les stations sont répertoriées à gauche de l'écran. Les stations avec des alarmes ou des alertes actives sont affichées en rouge. Cliquer sur une station permet d'afficher toutes les cuves de cette station **de façon conviviale dans la fenêtre principale**.



Les cuves avec des alarmes ou des alertes sont surlignées dans différentes couleurs.

Les mêmes fonctions sont disponibles comme pour Optavias Basis :

- Livraisons
- Stocks et alarmes
- Historique des données (graphique)
- Statut auto-étalonnage, contrôle des quantités manquantes, etc.

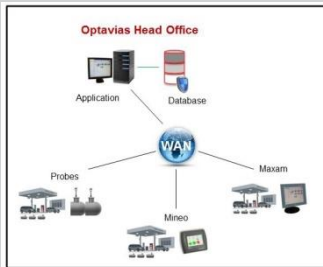

## Optavias Head Office

La gestion du contenu des cuves pour les réseaux de station-service rassemblée dans une base de données centrale.

Toutes les alertes et toutes les alarmes en cours sont répertoriées dans la **fenêtre des alarmes**, qui s'ouvre automatiquement en cas de nouvel évènement. En cliquant sur une alarme, il est possible d'afficher automatiquement l'aperçu de la station correspondante. La liste des alarmes peut être imprimée ou exportée.

À l'aide du filtre de la fonction Head Office, il est possible de sélectionner des stations et des périodes pour visualiser les livraisons ou le **statut des fonctions exécutées au niveau local** (étalonnage automatique, contrôle des quantités manquantes). Si les limites configurées sont dépassées, une alarme est déclenchée.

Pour les fonctions avancées (attribution automatique de la tuyauterie, étalonnage automatique, quantités manquantes, etc.), la disponibilité des données de vente du système POS est requise.

Dans le **module de rapport**, il est possible de sélectionner différents types de rapports. Le type sélectionné peut être appliqué pour une seule station ou pour une sélection de plusieurs stations. Les filtres permettent de sélectionner facilement les stations et les périodes (par ex. pour un inventaire à une date précise de toutes les stations).

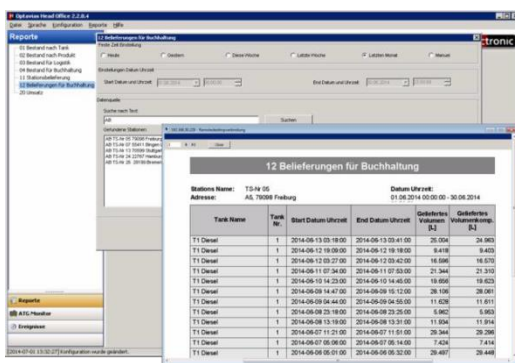

Les rapports sont disponibles pour:

- le stock par cuve ou par produit
- les livraisons
- le chiffre d'affaires de la cuve
- les quantités manquantes

Les rapports peuvent être exportés pour être analysés (par ex. au format pdf, csv).

Des rapports individuels sont disponibles en option.

## Notification par e-mail

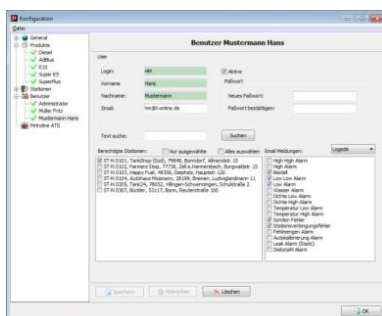

Pour l'administrateur ou pour d'autres utilisateurs e-mail en option, des e-mails peuvent être envoyés si un évènement survient. Chaque utilisateur peut être associé à une ou plusieurs stations pour lesquelles il recevra des notifications. Il est possible de définir quel évènement doit être signalé à chaque utilisateur. Par exemple, un responsable recevra des alertes pour la limite de commande et le niveau bas pour toutes les stations de son secteur, alors que l'exploitant local de la station-service recevra toutes les alarmes qui concernent sa propre station.



## Optavias Head Office

La gestion du contenu des cuves pour les réseaux de station-service rassemblée dans une base de données centrale.

### Vos avantages

- Toutes les données du contenu des cuves rassemblées automatiquement dans une base de données centrale
- Aperçu de l'ensemble du réseau des stations-service / visualisation pour chaque station
- Base pour l'interrogation des données via le portail Web PetroLine ATG (option)
- Notifications par e-mail en cas de défaut, les fournisseurs de carburant peuvent être informés par e-mail si la limite de commande n'a pas été atteinte pour leurs stations
- Sécurité élevée et contrôle optimal
- Gain de temps et d'argent
- Le service Web PetroLine ATG peut également être proposé comme service.

### Caractéristiques techniques

Système d'exploitation	Windows 7 (32 ou 64 Bit) Windows 8, Serveur 2008, Serveur 2008 R2 Serveur 2012
Installation	Connexion en mode administrateur nécessaire
Matériel	Processeur Intel Core-i3 min. 2x 2,6GHz Espace libre sur le disque dur 30 GB 2GB RAM (4 GB recommandé) Lecteur DVD
Connectivité	Internet (routeur DSL ou GPRS) ou modem



Hectronic GmbH  
Allmendstrasse 15  
79848 Bonndorf, Allemagne  
Tél: +49 (0) 77 03 - 93 88 0  
Fax: +49 (0) 77 03 - 93 88 60  
mail@hectronic.com

[www.hectronic.com](http://www.hectronic.com)

### ASSISTANCE TECHNIQUE

Assistance technique  
+49 (0) 77 03 / 93 88 - 994

Versions d'Optavias Head Office	Référence
<b>Optavias Head Office</b>	5000.68.05.00.00
Optavias Licence Conn. à distance (1-9)	5000.68.05.10.00
Optavias Licence Conn. à distance (10-49)	5000.68.05.11.00
Optavias Licence Conn. à distance (à partir de 50)	5000.68.05.12.00
<b>Clients</b>	
Optavias Head Office Lizenze Client	5000.68.05.20.00
<b>Notification par e-mail</b>	
Optavias Head Office E-mail utilisateur (1-9)	5000.68.05.31.00
Optavias Head Office E-mail utilisateur (10-49)	5000.68.05.32.00
Optavias Head Office E-mail utilisateur (à partir de 50)	5000.68.05.33.00
<b>Version de démonstration</b>	
Optavias Head Office Version de démonstration	5000.68.05.00.01